

ふれあい

FUREAI



社会医療法人 仁愛会 広報誌

2024 January vol.208

特集

浦添総合病院
新築移転

浦添総合病院は
新しく
生まれ変わりました



TAKE FREE

ご自由にお取りください



謹んで新年のご挨拶を申し上げます。 本年もよろしく申し上げます。

必要とされるよう一層努力を重ねる

旧年中は地域の皆さまには当センターに多大なるご厚情を賜り心より御礼申し上げます。

地域では平常を取り戻していますが、介護現場では現在もご面会の一部制限など感染拡大防止にご協力いただき心より感謝申し上げます。

さて、本年は、甲辰年といってこれまでの努力が実り、夢が叶いやすい年といわれています。皆さまにとって多くの実りある1年になりますよう祈念いたします。

当センターはこれまで通り、伊祖の地で職員一同、皆さま方の必要とされる存在になれるよう一層努力してまいります。引き続きご指導ご鞭撻のほどよろしくお願い申し上げます。皆さまのご多幸とご健康を祈念し、年始のご挨拶とさせていただきます。

在宅総合センター長 古謝 早苗

満足いただける医療・保健・福祉のサービスを提供

昨年12月1日に長年の念願であった新病院の開院が無事行われました。完成までに紆余曲折ありましたが、地域の皆さまのご理解とご協力のもと浦添市前田に開院することができました。

新病院はこれまでの高度急性期医療、救急医療がより円滑にできるように動線も配慮し、スマートベッドシステムなどのIT機器も導入し、働きやすさを追求しながらさらに地上7階で旧病院の1.5倍の広さがあり、快適な療養環境も整備しました。

今後とも地域の皆さまに信頼され、ご満足いただける医療や保健・福祉のサービスを提供できるよう職員一丸となって取り組んでまいりますので、引き続きご指導ご鞭撻を賜りますようお願い申し上げます。

理事長 銘苅 晋

信頼し愛される病院を目指し日々精進

当院は、昨年12月1日浦添市前田に移転し、地上7階、旧病院の1.5倍の延床面積となりました。より高度な医療サービスを提供するため病院屋上にヘリポートの設置や、新たに導入したCTやMRI、ハイブリッド手術室の活用により、迅速に正確で安全な診断・治療が可能となり患者様の負担も軽くなりました。

また、「医療看護支援システム」を導入し、電子カルテと連携することで院内のどこからでも患者情報にアクセスでき、医師による迅速な治療方針の決定に役立ちます。最上階の病室から望める太平洋や東シナ海は心が癒やされ、入院生活の不安も軽減できるかと思えます。「信頼し愛される病院」「選ばれる病院」であり続けるために、スタッフ一同、日々精進してまいります。

浦添総合病院病院長 伊志嶺 朝成

住民の方々の健康管理に邁進

今年は仁愛会にとって新たな船出の年となります。浦添総合病院は前田へ移転しましたが、健診センターは伊祖の地で今まで通り「すべての人に、健診を通じて、健康と充実した人生を」をモットーに住民の方々の健康管理に邁進してまいります。

コロナ禍を乗り越えた今年こそ、個人の健康についてしっかりとした目標をもって、人間ドックと特定健診・保健指導等を受けて頂き、生活習慣病の早期発見で沖縄県民にとって最大の課題である肥満の解消を目指します。

また控えられていたがん検診も是非お受け頂いて、治せるがんを早期に拾い上げ、完治を目指した治療に結び付けたいと願っています。

健診センター院長 小島 正久



浦添総合 病院は 2023年12月1日に新築移転しました

旧病院の約1.5倍の広さとなり、さまざまな病院機能が新たに稼働します。エリア別に特徴ある機能やスポットをご紹介します。

URASOE GENERAL HOSPITAL

目次

外来

入院

救命救急センター

ヘリポート



7階にヘリポートを設置し、救急患者の早期受入れがより可能となります。

入院エリア



病床はゆとりのある、落ち着いた空間へと生まれ変わりました。個室、特別室もご用意しています。

外来エリア



新病院では「ユニバーサル外来」を導入。AからCの3つのブロックに分類し、原則として各診療科が診療ブースを共有して利用します。

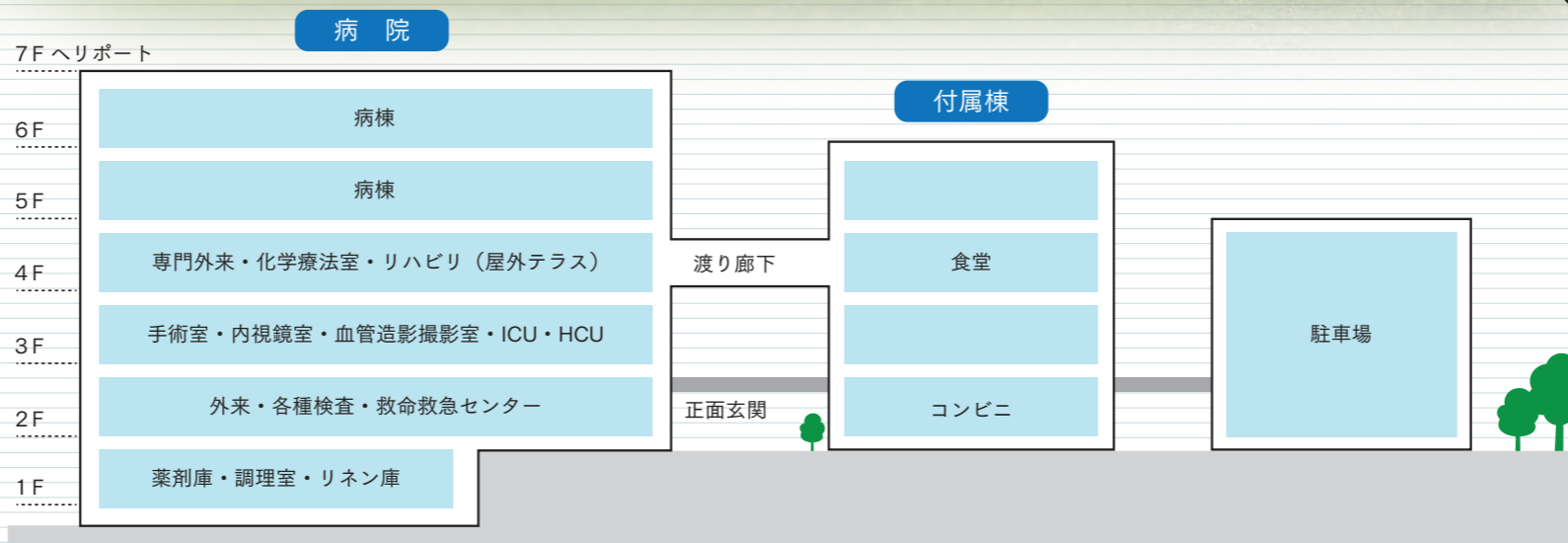

サービスエリア



病院に隣接する形で駐車場を完備。コンビニエンスストアや食堂、ATMも設置しています。

2F 外来エリアのご案内

温かみと開放感のあるエントランスが印象的な外来エリア。患者さんの利便性に配慮し、診察から各種検査までワンフロアに集約しています。

Outpatient Area

外来エリア

3つのポイント



エントランスホール

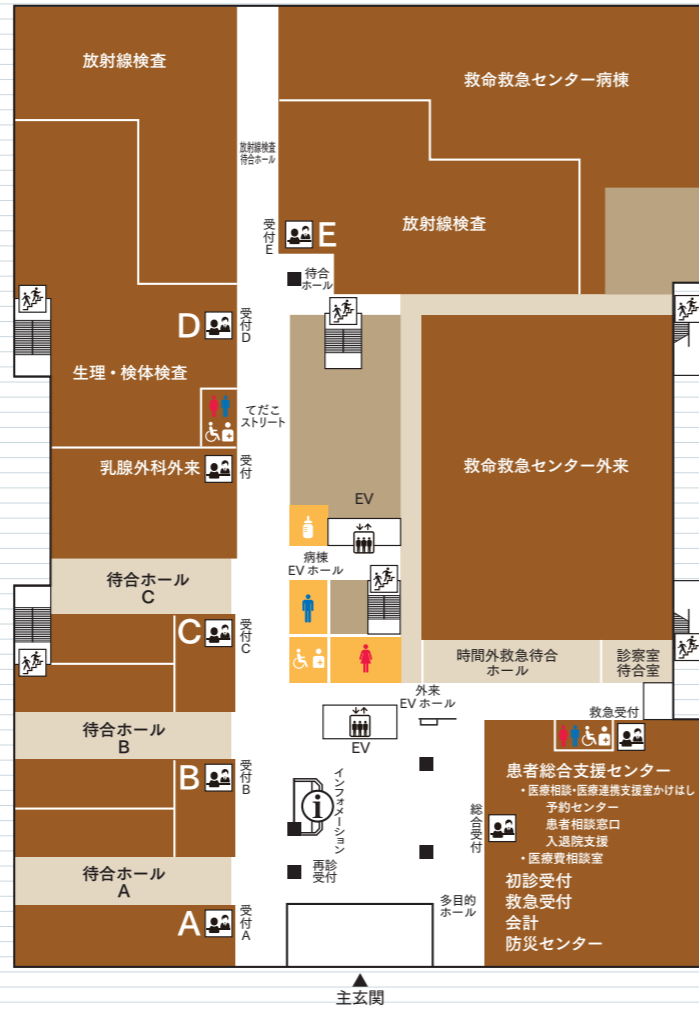

診察室



ただこストリート

木立の影をイメージした床パターン。ホスピタルアートとして紅型や織物など、沖縄の伝統工芸品を院内に展示しています。



お困りの際は
インフォメーションまで

Point 1

ユニバーサル外来



診療ブースを共有

限られた診察室をより効率的に運用できるよう、AからCのブロックに分けて、各診療科が診療ブースを共有して利用します。
※乳腺外科、腎・泌尿器外科、耳鼻咽喉科、眼科、糖尿病内分泌科、歯科口腔外科を除く

Point 2

ワンフロア外来

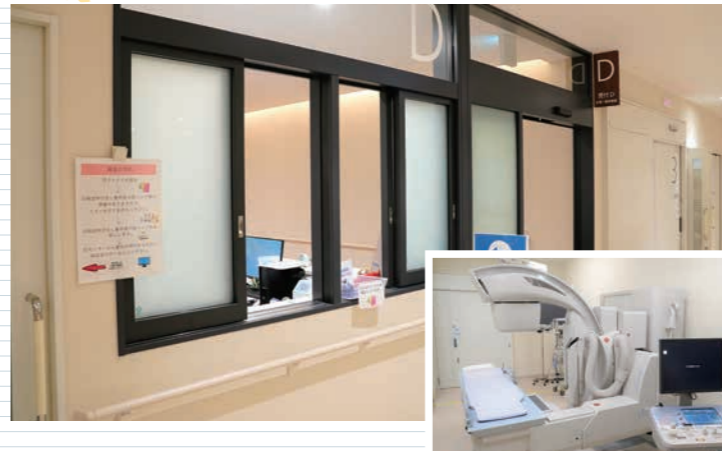

診療・各種検査を
同じフロアに

患者さんの利便性に配慮し、診察から各種検査まで同じフロアに集約しています。

Point 3

患者総合支援センター



患者支援の総合窓口

患者さんやそのご家族に寄り添う総合窓口として、患者総合支援センターを開設しました。医療・介護・福祉などの各種相談や予約、入退院の支援等きめ細やかな患者支援を行ってまいります。

5・6F入院エリアのご案内

木目を基調とした病床は、ゆとりのある空間へと生まれ変わりました。患者さんのプライバシーと快適さを保ちながら、一般病棟は疾患別となり、より専門性の高いチーム医療の実現が可能となります。



4床室

4床室の一般病床には間仕切り収納家具を設置し、プライバシーの確保に配慮しています。各ベッドには、テレビ、冷蔵庫、Wi-Fiなどの設備を完備しています。



個室 A



個室 B

個室は、ナチュラルな木目と優しい色彩に囲まれたシンプルなデザインを採用し、ソファや椅子をご用意しております。病室内にはユニットバスも完備し、ご自身のペースでゆっくりお過ごし頂けます。



特別室

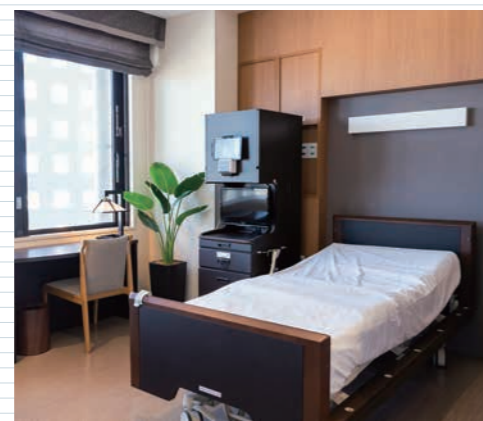

解放感あふれる大きな窓のある、ゆったりとした室内には、専用のトイレ・シャワーの他に、ミニキッチンも完備。専任コンシェルジュの導入により質の高いサービスを提供し、入院生活をサポートいたします。



スタッフステーション

病棟の中央に位置し、オープンスペースとなっておりますので、患者さん・ご家族がスタッフに声をかけやすい環境設定としています。



面談室

患者さんやご家族からの相談にすぐ応じるために、面談室を設置しています。



ダイルーム

患者さんの状態に合わせてダイルームでのお食事提供を予定しております。入院生活にメリハリをつけられるほか、ADL(日常生活動作)の向上などを目的としています。



トイレを増設

旧病院よりトイレの数を増やし、より病室へ近い場所へ設置しました。多目的トイレも2種類あり、介助が必要な患者さんも身体機能に応じて使用できます。

スマートベッドシステム



病衣のデザインをリニューアル

一般病棟のすべての病床に、パラマウントベッド社のスマートベッドシステムのベッドサイド端末を導入。専用端末に患者さんの情報を集約して表示でき、電子カルテと連携して昼夜のADL(日常生活自立度)や食事、転倒リスクなどをピクトグラム(絵文字)でわかりやすく示します。



体温、血圧、血中酸素飽和度、血糖値の機能付きのバイタルデータは、通信機能付きの測定器を端末にかざすと自動入力が可能になり、医療スタッフの作業効率化につながります。

救命救急センター

新機器を導入

新病院では屋上にヘリポートを設置し、救急患者の早期受入れがより可能になります。さらに、救命救急センター病棟は16床から19床へ、ICU(集中治療室)の病床数は6床から12床へ増え、これまで以上に救急医療を推進していきます。

新築移転に伴い、手術台と心・脳血管X線撮影装置を組み合わせた「ハイブリッド手術室」を導入しました。



7階のヘリポートから、エレベーターで救命救急センターや手術室へ患者さんを搬送します。手術後、全身管理が必要な患者さんはICUにて集中治療による治療を受けます。



救命救急センターは旧病院の16床から19床へ増床



ICU(集中治療室)は旧病院の6床から12床へ増床



ICU内に陰圧対応の個室も設置

◆ ICU の特徴

手術室と隣接

ICUは手術室と隣接しているため、術後の患者さんが短い動線で入室することができ、患者さんの負担軽減につながります。

個室を設置

ICU内の個室は、感染症や免疫不全状態の患者さんを最適な環境で治療ができるよう配慮されています。

ハイブリッド手術室が稼働

手術室と心・脳血管カテーテル室、それぞれ別の場所に設置されていた機器を組み合わせることにより、高度な医療技術にも対応します。



◆ 駐車場のご案内



正面玄関前の車寄せスペース

立体駐車場をはじめ、車いすの方や歩行困難な方専用の駐車場もご準備しています。

外来患者・付添者 入院患者・見舞者		一般の方	
入庫1時間未満	無料	入庫1時間未満	無料
入庫1～4時間迄	100円	1～2時間迄	200円
4～6時間迄	200円	以降1時間ごとに100円加算	
以降1時間ごとに100円加算		24時間最大	1000円
24時間最大	1000円		

駐車券 割引処理必要
※2階インフォメーションまたは会計にて処理

◆ コンビニエンスストア・食堂



ファミリーマート
場 所 附属棟2階
営業時間 7:00～22:00



食堂 ティーダ
場 所 附属棟4階
営業時間 月～金曜
11:30～15:00
土曜 11:30～14:30
日曜・祝日休み

※病院内・正面玄関隣の多目的スペースも飲食可

みんなで
ダンス♪



手作り
カレンダーを
プレゼント



琉球ゴールデンキングス ようこそ ゴディー

in もこもこ保育園

プロバスケットボールリーグ「B.LEAGUE 2022-23」悲願の日本一を成し遂げた琉球ゴールデンキングス。そのキングスのマスコット「ゴディー」がもこもこ保育園へ遊びに来てくれました。



マスコット
ゴディー
(バスケットボールの妖精)

もこもこ保育園 事務長 平良哲哉

キングスの「沖縄をもっと元気に!」という地域貢献活動で来園。1~2歳児の保育園訪問が初との事で「どうなるか心配…」との事でしたが、子どもたちは怖がる様子もなく笑顔と一緒にダンスをしたり、触れ合ったり笑顔で遊ぶ姿がたくさん見られましたよ。

「沖縄をもっと元気に!」この子たちなら凄いパワーで沖縄を元気にしてくれるだろうと頼もしく感じました。



新保育園開園にあたって

もこもこ保育園 園長 錦古里光子

15年過ごしてきた伊祖の地から、2023年12月に社会医療法人仁愛会 浦添総合病院の移転に伴い、もこもこ保育園も移転致しました。保育園は浦添市前田の高台にあり、屋上から見渡す風景は素晴らしいです。園の一日は、園庭にこだまする園児の元気な声から始まります。

新保育園では、58人の園児が過ごしており、施設内には園庭や砂場を設けて園児が活動できる環境を整えております。現在は、移転したばかりで園庭の整備はできておりませんが、今後は花や季節の野菜を植え食育活動に活かし、子どもたちが心身ともに健やかに成長出来るようにして行きたいと思っております。

新保育園の建設に際して、尽力して頂いた関係者の皆様に心から感謝申し上げます。



12月に浦添市前田に新築移転した保育園



住み慣れた地域で自立した生活を送れるようサポート

ことぶき 指定居宅介護支援事業所

居宅介護支援事業所とは

介護を必要とする方が、住み慣れた自宅や地域で自立した生活を送れるよう、相談から介護保険サービスの利用までの支援を行う機関です。

介護保険の申請後に要介護状態に応じてサービスの調整を行います。また、必要に応じて自費サービスや介護保険外の福祉サービスの情報収集を行い、調整もいたします。居宅介護支援事業所は介護保険制度の「扇の要」と言われており、重要な役割を果たしています。



主な支援内容



在宅介護の
相談

介護支援専門員がご自宅へ訪問し、介護保険やその他の福祉サービスなど、介護に関する相談を受け、一緒に考えていきます。



介護保険制度の
説明

介護の申請から認定が下りるまでの流れ、介護保険で活用できるサービスの説明などを行います。



ケアプラン
(介護サービス計画書)
の作成

ご本人ご家族の状況や希望を伺い、ケアプランを作成し、必要なサービス調整を行います。その後は状況の把握と評価を定期的に行います。



医療機関
介護保険施設
との連携

高齢者の場合、持病の管理で主治医と連携が必要になります。日頃からご利用者を通じて医療機関へ出向いたり、必要に応じた情報収集や提供を行います。

ことぶきの4つの特徴

①主任介護支援専門員が在籍



浦添市内でも大規模の居宅支援事業所で、職員数は11人。5年以上の実務経験が必須の主任介護支援専門員が6人在籍しています。

②特定事業所加算1を取得



特定事業所加算1を取得しており、困難な事例の支援も積極的に行っています。また、定期的な勉強会を開催し自己研鑽にも努めています。

③急な相談調整にも対応

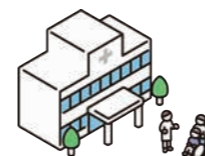

浦添総合病院から終末期のケース支援の相談も多く、急な相談調整なども行っています。

④介護予防も支援



当法人には2カ所の地域包括支援センターがあり、介護予防のケースも多く支援しています。

お問い合わせ

ことぶき 指定居宅介護支援事業所 ☎ 098-875-4165
月曜～金曜 (土・日・祝日お休み) 8:30~17:30



浦添総合病院では 2人主治医制 を推進しています

「2人主治医制」とは、ひとりの患者さんに対し、当病院の医師と地域のかかりつけ医が連携し、共同で継続的な治療を行うことです。紹介状を通して、患者さんの診察状況を共有します。

浦添総合病院



主治医

節目の治療

専門的な検査や治療が必要な時

紹介

連携

逆紹介

症状が安定した時

かかりつけ医



主治医

日頃の管理

連携医療機関のご案内

当院では、地域のかかりつけ医である連携医療機関の先生方と共同して、切れ目のない医療の提供を目指しています。今回は沖縄県内各地の連携医療機関の中から「名嘉村クリニック」をご紹介します。名嘉村クリニックでは、主に睡眠障害や呼吸器疾患などの専門医が当院の医師と連携して、さまざまな診療を行っています。

名嘉村クリニック

TEL:098-870-6600 FAX:098-870-6604

〒901-2132 浦添市伊祖3-8-15

《診療科目》 内科・呼吸器内科・循環器内科・消化器内科・アレルギー科・小児科・精神科・呼吸器外科・リハビリテーション科

受付時間	月	火	水	木	金	土	日
午前の部 8:00~12:00	○	○	○	○	○	○	/
午後の部 13:30~17:00	○	○	○	○	○	/	/

●休診日：土曜日午後、日曜日、祝日

2023年12月4日に外来と在宅機能を統合したクリニックに新規移転しました。また、名嘉村博理事長が20年以上取り組んできた、医療・介護の連携をさらに発展させるべく、名嘉村敬が院長に就任しました。地域にさらに貢献できるよう職員一同、取り組んでまいります。



院長 名嘉村敬先生

外観



案内図

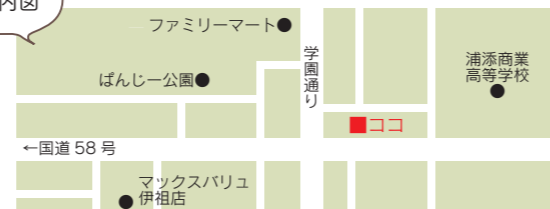

当院では、地域医療支援病院としての機能やサービス内容、特色などを地域へ発信し、各連携医療機関とのシステムづくりを行っています。

連携医療機関はこちらをご覧ください



浦添総合病院

外来診療案内

	受付時間	診療時間
午前	8:00 ~ 11:00	9:00 ~ 12:30
午後	12:00 ~ 16:00	14:00 ~ 17:00

救急外来は
24時間365日
診療しています



時間外入口は、主玄関より建物右側にお廻りください

【時間外入口対応時間】

平日：18時～翌7時20分

土曜：13時～翌7時20分 日曜/祝日：終日

※土曜午後・日曜・祝日は休診となっております

外来診療表はこちらをご覧ください



紹介状を持参しないで受診される患者さんに対しては、「初診時選定療養費」として7,700円を徴収させていただきます。また、他の医療機関へのご紹介を申し出た後も、当病院での診療を希望し受診される患者さんに対しては、「再診時選定療養費」として3,300円を徴収させていただきます。

仁愛会

地域の子どもたちと花植え交流

仁愛会では、2023年11月24日(金)・25日(土)の両日、新病院の花壇に地域の方々と一緒に花植えを行いました。

病院と地域の交流の一環として始めた花植えには、前田公務員宿舎自治会や近隣の保育園、学童に通う子どもたち、仁愛会の職員らが参加して、マリーゴールドなど色鮮やかな花々を植えました。

今後も年に数回、地域の方々と協力しながら花植え交流を続ける予定です。



新病院の建設工事が始まって以来、浦添総合病院の職員や建設業者の方が地域の方に迷惑をかけないようにと、建設地周辺を清掃してくださったり、夏休みには建設予定地をラジオ体操の場に利用させていただくなど職員の方々との交流を続けてきました。

今回、新病院の花植えのお話を聞き、病院と地域の交流の一つになればと自治会や地域の子どもたちに声かけしました。当自治会でも、長年宿舎近隣の花植えを行っていますので、今後も花の植え替えに協力していければと思います。



前田公務員宿舎自治会
新里幸代会長



仁愛会の理念

- 地域住民のニーズを満たす保健・医療・福祉
- 信頼と人間性豊かな保健・医療・福祉
- 働き甲斐のある職場
- 仁愛会の職員であることが誇れる企業



浦添総合病院

〒901-2102 浦添市前田一丁目56番1号

TEL:0120-979-706 (予約センター)

TEL:098-878-0231 (代表)

- つるかめ訪問看護ステーション
TEL:098-877-0645



浦添総合病院健診センター

〒901-2132 浦添市伊祖三丁目42番15号

TEL:0570-010-986



在宅総合センター

〒901-2132 浦添市伊祖四丁目16番1号

TEL:098-879-1000 (代表)

- 介護老人保健施設アルカディア
- 訪問リハビリテーションアルカディア
TEL:098-879-1000
(上記2事業所共通)
- アルカディア通所リハビリテーション
TEL:098-878-1675
- ヘルパーステーションらくだ
TEL:098-870-1026
- 浦添市地域包括支援センターみなとん
TEL:098-876-3710
- 浦添市地域包括支援センターさっとん
TEL:098-877-3103
- ことぶき指定居宅介護支援事業所
TEL:098-875-4165

- 浦添市事業所内保育事業認可保育園 もこもこ保育園 TEL:098-875-7171